

広がる予防医学の未来

STOP!
突然死!!



『携帯用小型心電計 CG-2100』

持ち歩きに便利なカードサイズなので、いつでもどこでも簡単に心電図をとることが出来ます。その測定結果を電話やインターネットで自動解析サーバーに送信するだけで、心電図を E メールや FAX ですぐに受け取ることが出来ます。



心電図自動解析サービス

測定後、お持ちの通信機器を使ってセンターに記録送信。ご指定の通信機器へ測定結果をお届け！

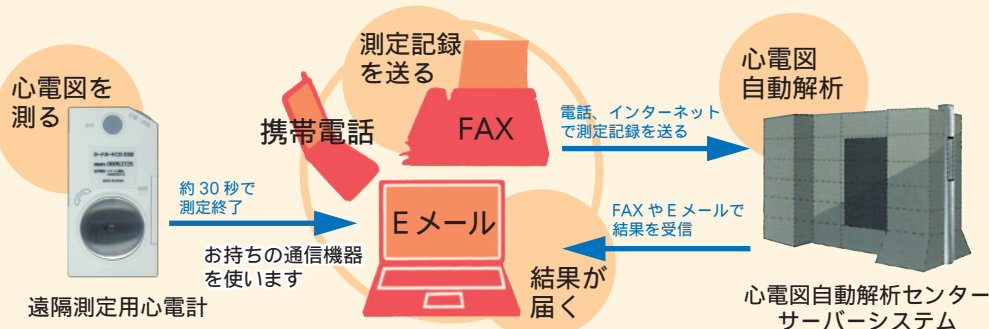

心電図自動解析サービスのご利用について

心電図自動解析サービスは、どなたでも簡単にご利用できます。

- 経費・時間の削減** 病院以外でも測定できれば、経費・時間などを削減し、測定率の向上へ。
- 屋内外問わず** 深夜早朝、24時間365日、測定できるから心疾患の早期発見率の向上へ。
- いつでも、どこでも** 自宅・会社・店舗・施設・学校・運動関連など様々な現場でのご活用を。
- 危機管理対策** 仕事や運動やイベントの際など事前に測定し、突然死などの予防対策へ。
- 負担を軽減** 医療機関の少ないへき地や遠隔地域における住民や医師の負担を軽減。

無料レンタル 心電図自動解析サービス・レンタル案内

- レンタル料金 無料
- 心電図解析通信利用回数および基本料金 ※括弧内は利用回数超過分 / 1回につき
 - ① レンタルプラン 20 20回 月々 / 3,150円 (100円)
 - ② レンタルプラン 50 50回 月々 / 6,300円 (80円)
 - ③ レンタルプラン 100 100回 月々 / 10,500円 (50円)

○ レンタルの最低ご利用期間は1年です。

○ 初回のみ登録事務手数料 5,000円が別途かかります。 ※金額は全て税込みです。

月々の料金が抑えられる「機器買取プラン」もあります。

お申し込み・お問い合わせ

心電図測定サービスの流れ



1. 手のひら、または胸で測定します。



2. 測定したデータを電話またはPCで送信します。

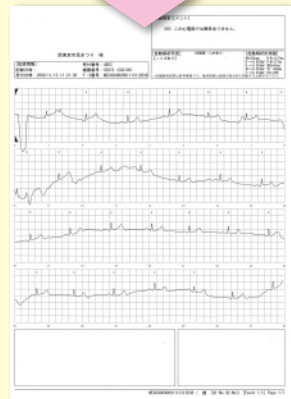

3. 数分後に FAX (Eメール) で解析結果が届きます。



ダイヤコミュニケーションズ

【本 社】東京都西東京市田無町5-4-3 ダイアビル
【営業所】新宿ブランチ 【資本金】45,000,000円

TEL.042-463-1100(代)